

# LUSCHI



SOLUÇÕES EM SANEAMENTO  
E MEIO AMBIENTE





# SOLUÇÕES EM ENGENHARIA, SANEAMENTO E MEIO AMBIENTE

A LUSCHI é uma empresa prestadora de serviços e de representação de produtos que atua nos segmentos de Engenharia, Saneamento e Meio Ambiente.

Sua filosofia de inovação contínua busca sempre os melhores produtos, tecnologias e serviços para seus clientes.



## PRODUTOS E SERVIÇOS

Possuímos uma gama de produtos e serviços que se ajustam perfeitamente as suas necessidades:

- Dragagem Marítima
- Dragagem de Sucção (ETE, ETA, rios, lagoas, etc)
- Tratamento de sedimento contaminado
- Impermeabilização
- Hidrojateamento
- Geossintéticos
- Energia
- Entre outros

# INFOGRÁFICO

COLABORADORES

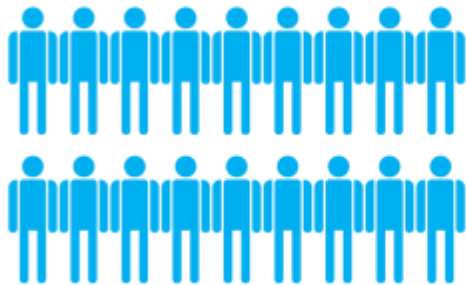

ESCRITÓRIO



ATUAÇÃO



FUNDAÇÃO

2010

PARCEIROS



MACCAFERRI

ALGUNS CLIENTES



GOVERNO DE  
SÃO PAULO



Braskem



SAINT-GOBAIN

# DRAGAGEM

## MARÍTIMA



As dragas hopper ou Auto Transportadoras **“Trailing Hopper Suction Dredger”** são indicadas para operações em alto-mar e em solos de difícil sucção, especialmente nas obras de aprofundamento de canais de acesso à portos, aterro hidráulico, derrocamento, entre outras aplicações.

## DRAGA DE SUCCÃO



As Dragas de Sucção e Recalque com Desagregador **“Cutter Suction Dredger”** são ideais para desassoreamento de lagoas, rios, ETE, ETA, represas, canais e tanques de lodo; extração de areia; retirada de camada vegetal e aguapés; entre outras utilidades.

# TRATAMENTO DE MATERIAL CONTAMINADO

## TUBO GEOTÊXTIL



Os tubos geotêxteis permitem o escoamento do líquido através dos poros do geotêxtil, retendo as partículas sólidas floculadas, reduzindo o teor de umidade e devolvendo a parte líquida novamente a sua origem.

## CENTRIFUGAÇÃO



Unidades móveis de centrifugação que permitem fazer a remoção e adensamento de lodo e sedimentos, no próprio local, sem necessidade de obra estrutural.

# IMPERMEABILIZAÇÃO

## OBRAS HIDRÁULICAS



Impermeabilização em obras hidráulicas: lagos, lagoas, tanques e estações de tratamento, garantindo durabilidade, confinamento e maior resistência.

## OBRAS SUBTERRÂNEAS

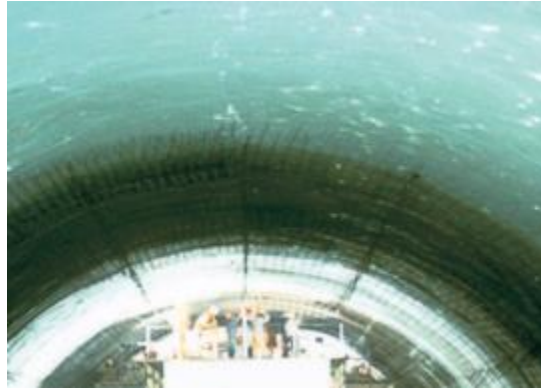

Instalação de membranas sintéticas de PVC/TPO para impermeabilização de túneis, galerias e obras que necessitam maior resistência à tração e alongamento.

## COBERTURAS



Impermeabilização de coberturas, lajes, varandas, terraços e construções em geral, com mantas sintéticas resistentes aos raios UV.



## IMPERMEABILIZAÇÃO LÍQUIDA

Sistema líquido de Poliuretano, aplicado em diversas superfícies de concreto expostas ao tráfego de pedestres e tráfego de veículos leves e pesados.

# OUTROS NEGÓCIOS

## ENERGIA FOTOVOLTAICA



Sistema constituído por uma camada de membrana TPO (Termoplástico de Poliolefina) integrada por células fotovoltaicas flexíveis, capazes de gerar energia elétrica.

## LIMPEZA INDUSTRIAL



Limpeza por hidrojateamento com veículos equipados com bombas de alta pressão. Ideal para indústrias petroquímica, química, siderúrgica, alimentícia, offshore, etc.



# LUSCHI

A decorative graphic consisting of two overlapping, wavy bands. The left band is a light green color, and the right band is a light blue color. They overlap in the center, creating a darker green/blue hue. The bands have a slight gradient and a soft, ethereal appearance.

[www.luschi.com.br](http://www.luschi.com.br)  
[sac@luschi.com.br](mailto:sac@luschi.com.br)

11 4522.6000

Av. Alberto Rodrigues de Oliveira, 127  
Jundiaí/SP. CEP: 13215-720